



Prefeitura Municipal de Umuarama

Estado do Paraná

DECRETO N.º 073

Dispõe sobre a criação do PARQUE MUNICIPAL DOS XETÁS e dá outras providências.

O PREFEITO MUNICIPAL DE UMUARAMA, ESTADO DO PARANÁ, usando de suas atribuições constitucionais e legais e,

CONSIDERANDO os termos do art. 5º, a e parágrafo único do Código Florestal - Lei Federal nº 4.771 de 15 de setembro de 1965 e alterações posteriores e dos artigos 2º, I e IV, 4º, II e 9º, VI, da Política Nacional do Meio Ambiente - Lei Federal nº 6.938 de 31 de agosto de 1981 e alterações posteriores,

DECRETA:

Art. 1º. Fica criado o PARQUE MUNICIPAL DOS XETÁS, com área de 19,98 ha (dezenove, noventa e oito hectares), abrangendo o perímetro e com os limites e confrontações seguintes: inicia num marco cravado no alinhamento predial da Av. Presidente Castelo Branco, daí segue confrontando com a Rua Projetada, em linha curva, com um raio de 478,55 metros, numa distância de 751,70 metros, deste ponto segue confrontando com Av. Governador Parigot de Souza, rumo NE 29º19' numa extensão de 478,55 m; finalmente segue confrontando com Av. Presidente Castelo Branco, rumo SE 60º41', numa distância de 478,55 metros, chegando no ponto inicial, imóvel sob domínio da municipalidade.

Art. 2º. O PARQUE MUNICIPAL DOS XETÁS tem por finalidade, especialmente, conciliar a proteção da flora, da fauna e dos demais recursos ambientais, com a utilização para objetivos educacionais, recreativos e científicos, de forma a proporcionar aos habitantes do município lazer, descanso e condições para uma sadia qualidade de vida.



PREFEITURA MUNICIPAL DE UMUARAMA

Estado do Paraná

073

Art. 3º. A administração, supervisão e fiscalização do **PARQUE** será exercida pela Prefeitura Municipal, através da (Secretaria de Agricultura e Meio Ambiente).

Parágrafo único. A Administração municipal poderá firmar convênios com órgãos públicos e entidades privadas, visando a consecução dos objetivos propostos.

Art. 4º. A supressão total ou parcial da área do **PARQUE** somente se fará através de lei, sendo vedada qualquer forma de exploração dos seus recursos naturais.

Art. 5º. Num raio mínimo de 10 m (dez metros), considerado entorno protetivo do **PARQUE**, as atividades serão desenvolvidas de forma e não comprometer a integridade dos bens protegidos, na forma estabelecida no Plano de Manejo.

Art. 6º. O exercício de atividades não predatórias, especialmente as de pesquisa científica, educação ambiental e lazer ecológico, no interior do **PARQUE**, será disciplinado em zoneamento próprio, mediante elaboração de Plano de Manejo que observe as normas técnicas e legais pertinentes.

Art. 7º. A destruição da biota, bem como a inobservância das normas aplicáveis, especialmente as previstas no Plano de Manejo, constituirá degradação ambiental, conforme definição da Lei Federal nº 6.938/81, sujeitando os transgressores às sanções administrativas, civis e penais, nos termos da legislação em vigor, sem prejuízo da obrigação de reparar e indenizar os danos causados.

Art. 8º. Este Decreto entra em vigor na data de sua publicação, revogando-se as disposições em contrário.

PAÇO MUNICIPAL, aos 10 de maio de 1993

ANTONIO ROMERO FILHO
Prefeito Municipal

PAULO SÉRGIO ALIBERTI
Secretário de Administração

PREFEITURA MUNICIPAL DE UMUARAMA

Estado do Paraná

078



Art. 39. A administração, supervisão e fiscalização do PARQUE será exercida pela Prefeitura Municipal, através da (Secretaria de Agricultura e Meio Ambiente).

Parágrafo único. A Administração municipal poderá firmar convênios com órgãos públicos e entidades privadas, visando a consecução dos objetivos propostos.

Art. 40. A supressão total ou parcial da área do PARQUE somente se fará através de lei, sendo vedada qualquer forma de exploração dos seus recursos naturais.

Art. 50. Num raio mínimo de 10 m (dez metros), considerado entorno protetivo do PARQUE, as atividades serão desenhovidas de forma e não comprometer a integridade dos bens protegidos, na forma estabelecida no Plano de Manejo.

Art. 60. O exercício de atividades não predatórias, especialmente as de pesquisas científicas, educação ambiental e lazer ecológico, no interior do PARQUE, será disciplinado em zoneamento próprio, mediante elaboração de Plano de Manejo que observe as normas técnicas e legais pertinentes.

Art. 70. A destinação da área, bem como a inobservância das normas aplicáveis, especialmente as previstas no Plano de Manejo, constituirá degradação ambiental, conforme definição da Lei Federal nº 6.938/81, sujeitando os transgressores às sanções administrativas, civis e penais, nos termos da legislação em vigor, sem prejuízo da obrigação de reparar e indenizar os danos causados.

Art. 80. Este Decreto entra em vigor na data de sua publicação.

Publicado na Tribuna do
POVO DE 13/01/94
DE N.º 5.694
UMUARAMA, 09/02/94
DIVISÃO DE COMUNICAÇÃO

Secretário de Administração

PLANTA PARCIAL DE UMUARAMA

BOSQUE Nº 1 — ÁREA = 179.868.00 M²

ESC. 1:5.000

73

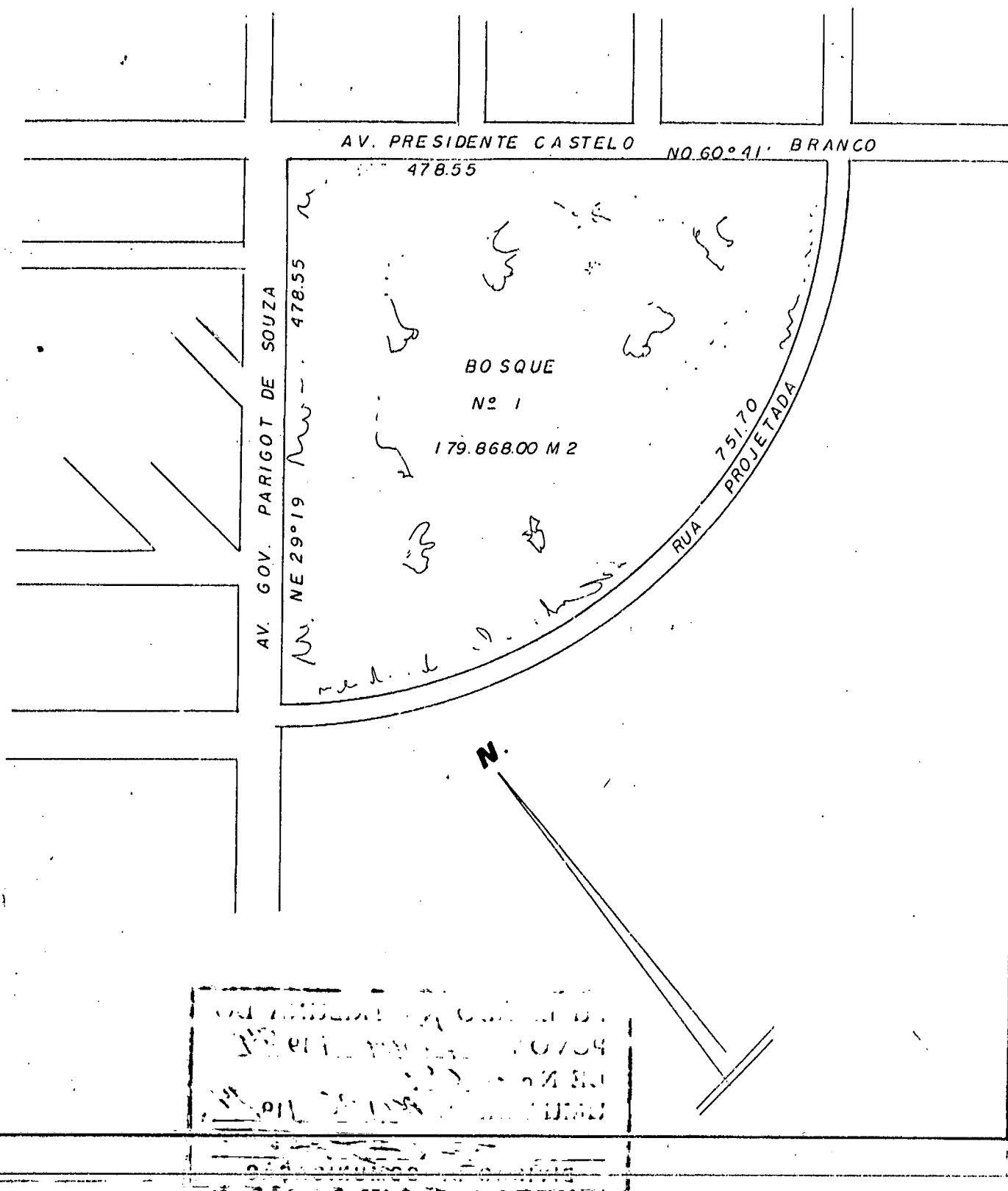

PUBLICADO NA TRIBUNA DO
POVO DE 13/01 / 1994
DE N.º 5.694
UMUARAMA. 09/02 / 1994

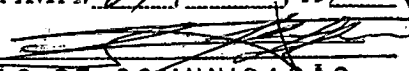
DIVISÃO DE COMUNICAÇÃO